

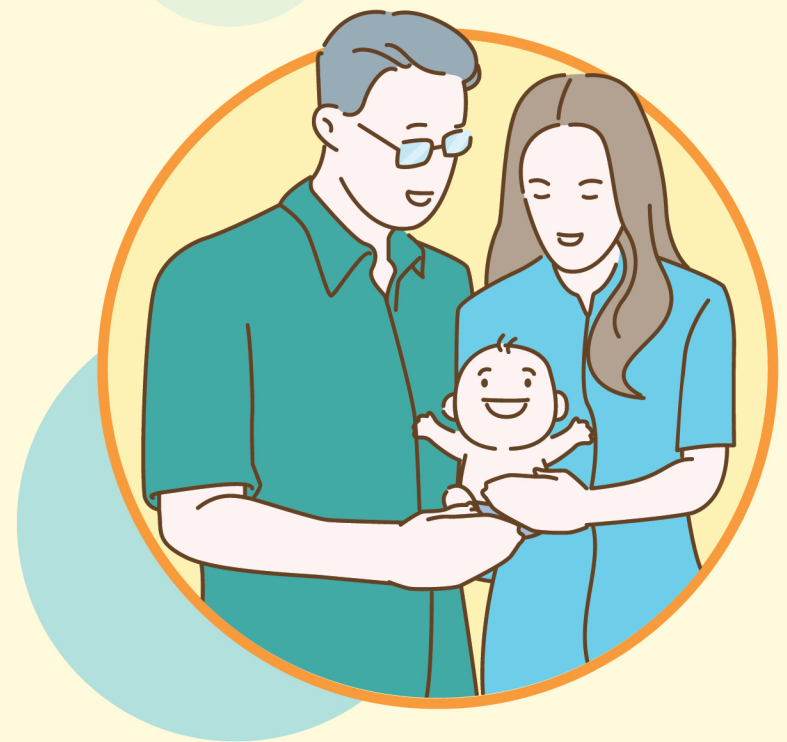

เรื่อนำรู้

# การแจ้งเกิด

## กับการกำหนดสถานบุคคล

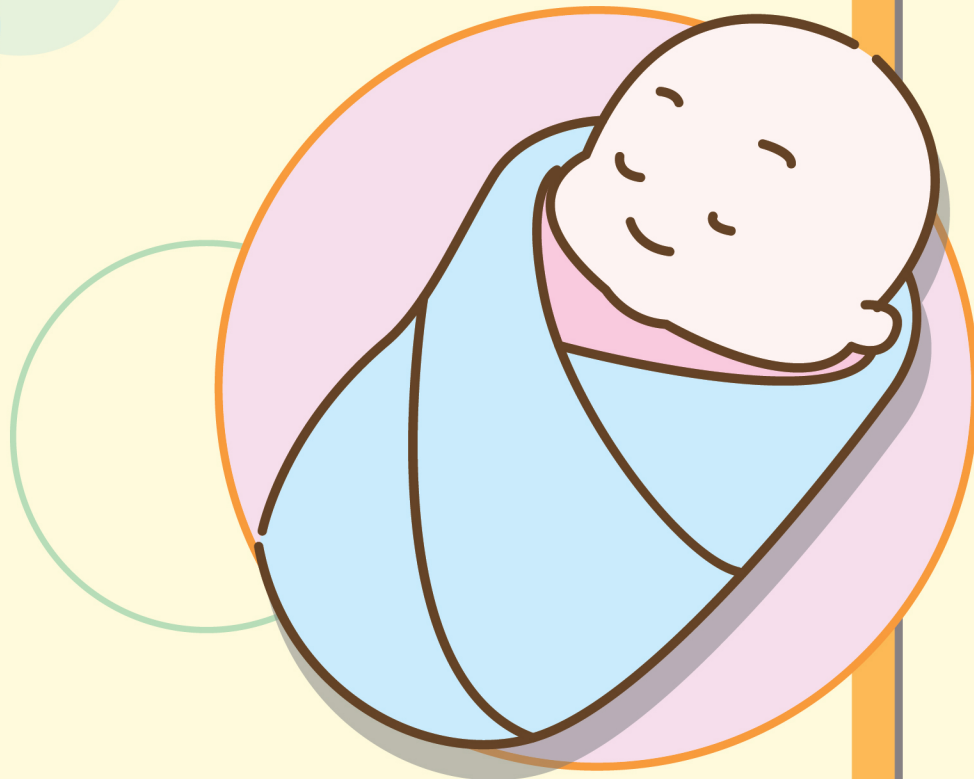
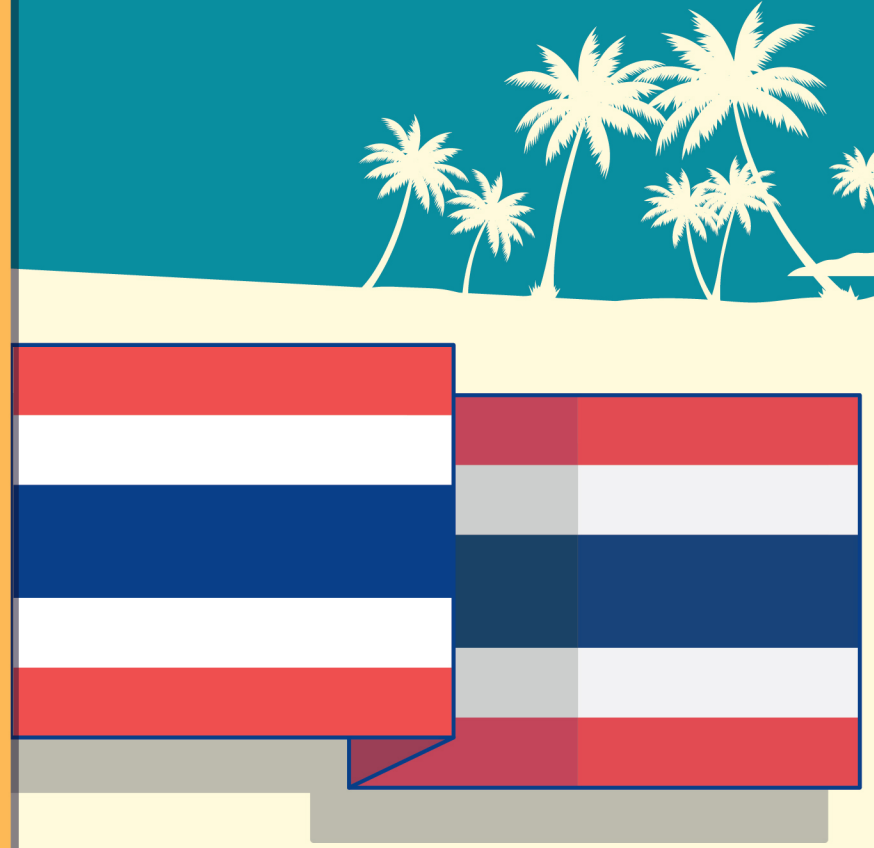



# เรื่องน่ารู้ : การแจ้งเกิดกับการกำหนดสถานะบุคคล กฎหมายกำหนดเรื่อง การแจ้งเกิดไว้ว่า

เมื่อมีเด็กเกิด และมีชีวิตอยู่รอด  
ทั้งเด็กสัญชาติไทยหรือเด็กต่างด้าว  
ต้องแจ้งการเกิด เพื่อรับรอง  
สถานะบุคคล ตามกระบวนการดังนี้



## สถานที่เกิด

- หากคลอดในหรือนอกสถานพยาบาล  
ที่ทำคลอดโดยบุคลากรทางการแพทย์  
จะได้รับหนังสือรับรองการเกิด (ท.ร.1/1)  
และไปแจ้งต่อนายทะเบียน
- หากคลอดในบ้าน นอกบ้าน  
ต้องไปแจ้งผู้ใหญ่บ้านภายใน 15 วัน  
และจะได้ใบรับรองการเกิด (ท.ร.1 ตอนหน้า)  
และไปแจ้งต่อนายทะเบียน
- หากพบเด็กถูกทิ้ง ตั้งแต่แรกคลอด  
(ไม่ทราบบิดา มารดา)  
ผู้พบเห็นต้องแจ้งตำรวจหรือพนักงานฝ่ายปกครอง  
หรือพัฒนาสังคมและความมั่นคงของมนุษย์จังหวัด  
และแจ้งต่อนายทะเบียน



**15**  
DAYS

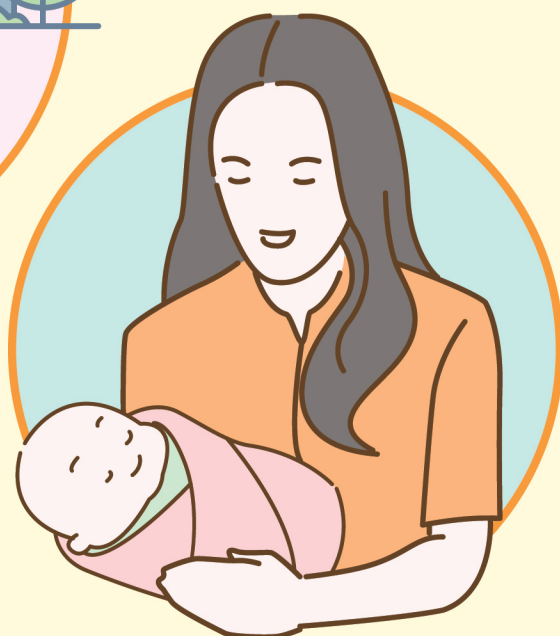

“การจดทะเบียนการเกิดเป็นไปตามปฏิญญาสากลว่าด้วยสิทธิมนุษยชนและพันธกรณีระหว่างประเทศที่ไทยเข้าเป็นภาคี”



# กฎหมายกำหนดเรื่อง การแจ้งเกิดไว้ว่า

## การแจ้งเกิดต่อนายทะเบียน

นายทะเบียนพิจารณาและออกสูติบัตรให้เด็กให้ตรงตามกฎหมายว่าด้วยสัญชาติพร้อมเลขประจำตัวประชาชนที่แตกต่างกันดังนี้

### เด็กที่เกิดจากพ่อ และ/หรือ แม่ ที่มีสัญชาติไทย และแจ้งเกิดภายใน 15 วัน

จะได้รับ สูติบัตร (ท.ร.1) เลขประจำตัวขึ้นต้นด้วยเลข 1 และบันทึกเข้าทะเบียนบ้าน (ท.ร.14)

### เด็กที่เกิดจากพ่อ และ/หรือ แม่ ที่มีสัญชาติไทย และแจ้งเกิดหลัง 15 วัน

จะได้รับ สูติบัตร (ท.ร.2) เลขประจำตัวขึ้นต้นด้วยเลข 2 และบันทึกเข้าทะเบียนบ้าน (ท.ร.14)

### เด็กที่เกิดจากพ่อและแม่ที่เป็นต่างด้าว เข้าเมืองโดยชอบด้วยกฎหมาย

จะได้รับ สูติบัตร (ท.ร.3) เลขประจำตัวขึ้นต้นด้วยเลข 7 และบันทึกเข้าทะเบียนบ้าน (ท.ร.13)

### เด็กที่เกิดจากพ่อและแม่ที่เป็นต่างด้าว 3 สัญชาติ (ลาว พม่า กัมพูชา)

จะได้รับ สูติบัตร (ท.ร.031) เลขประจำตัวขึ้นต้นด้วยเลข 00 และบันทึกเข้าทะเบียนประวัติ (ท.ร.38/1)

### เด็กที่เกิดจากพ่อและแม่ ที่มีและไม่มีเอกสารทะเบียนราษฎร

จะได้รับ สูติบัตร (ท.ร.03) เลขประจำตัวขึ้นต้นด้วยเลข 0 และบันทึกเข้าทะเบียนประวัติ (ท.ร.38ก.)

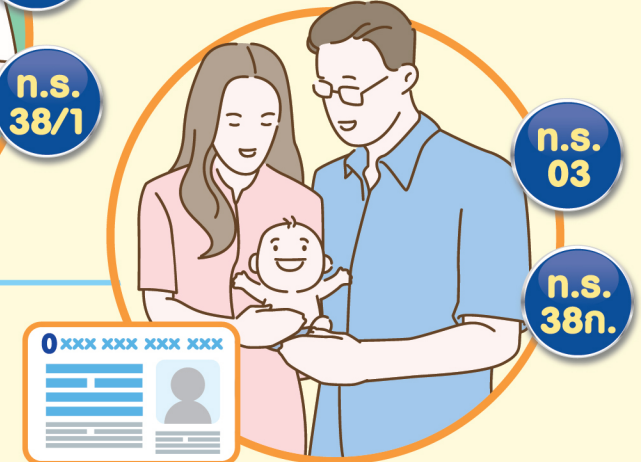
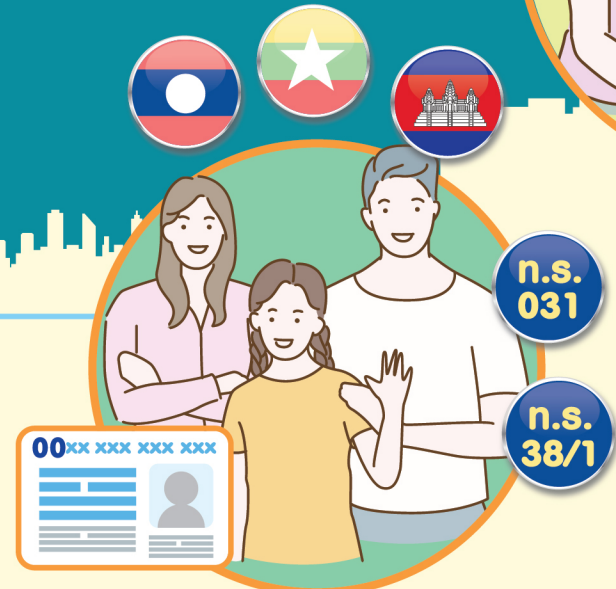
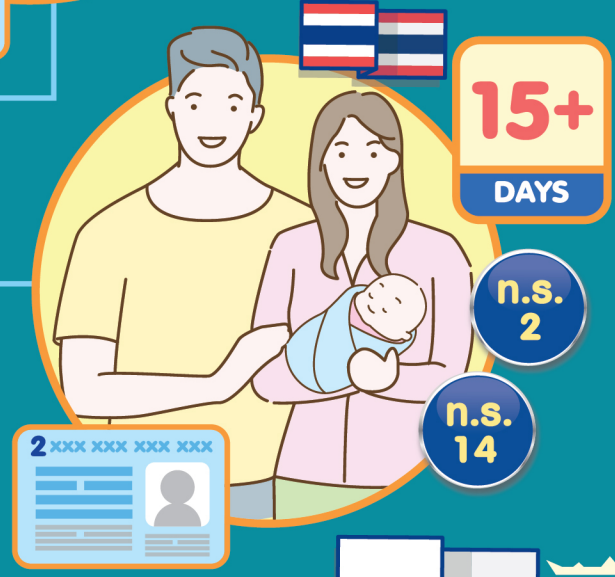

“การจดทะเบียนการเกิดเป็นไปตามปฏิญญาสากลว่าด้วยสิทธิมนุษยชนและพันธกรณีระหว่างประเทศที่ไทยเข้าเป็นภาคี”



# การแจ้งเกิดภายในกำหนด (15 วัน) ต้องทำอย่างไรบ้าง



## ใครมีหน้าที่แจ้ง?

พ่อ แม่ เจ้าบ้านที่เด็กเกิด  
ผู้ได้รับมอบหมายจากบิดา มารดา

## ขั้นตอนการแจ้ง

### สถานที่เกิด

กรณีเด็กคลอดในหรือนอกสถานพยาบาล  
ที่ทำคลอดโดยบุคลากรทางการแพทย์  
นำหนังสือรับรองการเกิด (ท.ร.1/1)  
ไปแจ้งต่อนายทะเบียน



ท.ร.  
1/1



กรณีเด็กคลอดในบ้าน นอกบ้าน  
ต้องไปแจ้งผู้ใหญ่บ้าน แล้วนำใบรับแจ้งการเกิด  
(ท.ร.1 ตอนหน้า) ไปแจ้งต่อนายทะเบียน



ท.ร.  
1



หมายเหตุ ทั้ง 2 กรณี แจ้งเกิดภายใน 15 วัน  
เว้นแต่มีเหตุจำเป็น  
สามารถแจ้งต่างท้องที่ได้ แต่ไม่เกิน 30 วัน

นายทะเบียนผู้รับแจ้งพิจารณา  
และออกสูติบัตร  
(ท.ร. 1 , ท.ร.3 , ท.ร.031 , ท.ร. 03)



ท.ร.  
1

ท.ร.  
3

ท.ร.  
031

ท.ร.  
03

“การจดทะเบียนการเกิดเป็นไปตามปฏิญญาสากลว่าด้วยสิทธิมนุษยชนและพันธกรณีระหว่างประเทศที่ไทยเข้าเป็นภาคี”



# การแจ้งเกิด เกินกำหนด



พ้นกำหนด 15 วัน นับตั้งแต่วันที่เกิด  
หรือสำหรับเด็กที่เกิดนอกบ้าน  
พ้นกำหนด 30 วัน เพราะมีเหตุจำเป็น

## ใครมีหน้าที่แจ้ง?

กรณีบุคคลที่ยังไม่บรรลุนิติภาวะ : พ่อ แม่ หรือผู้ปกครอง  
กรณีบุคคลที่บรรลุนิติภาวะ : แจ้งเกิดด้วยตนเองได้

## แจ้งได้ที่ไหน ?

สำนักทะเบียนอำเภอหรือสำนักทะเบียนท้องถิ่น



## มีขั้นตอน การแจ้งอย่างไรบ้าง?

ยื่นคำร้องและพยานหลักฐานต่อนายทะเบียน  
(กรณีนี้จะมีการเปรียบเทียบปรับ)

นายทะเบียนออกใบรับแจ้งการเกิด (ท.ร. 100)

กรณีบุคคลที่แจ้งเกิดอายุตั้งแต่  
หลังจาก 15 วัน นับตั้งแต่เกิด  
แต่ไม่เกิน 7 ปี นายทะเบียนทำหน้าที่พิสูจน์สถานะ

กรณีบุคคลที่อายุตั้งแต่ 7 ปีขึ้นไป  
นายทะเบียนทำหน้าที่รวบรวมพยาน  
หลักฐาน และเสนอต่อนายอำเภอ  
ให้ทำหน้าที่พิสูจน์สถานะ



“การจดทะเบียนการเกิดเป็นไปตามปฏิญญาสากลว่าด้วยสิทธิมนุษยชนและพันธกรณีระหว่างประเทศที่ไทยเข้าเป็นภาคี”



# การแจ้งเกิด เกินกำหนด

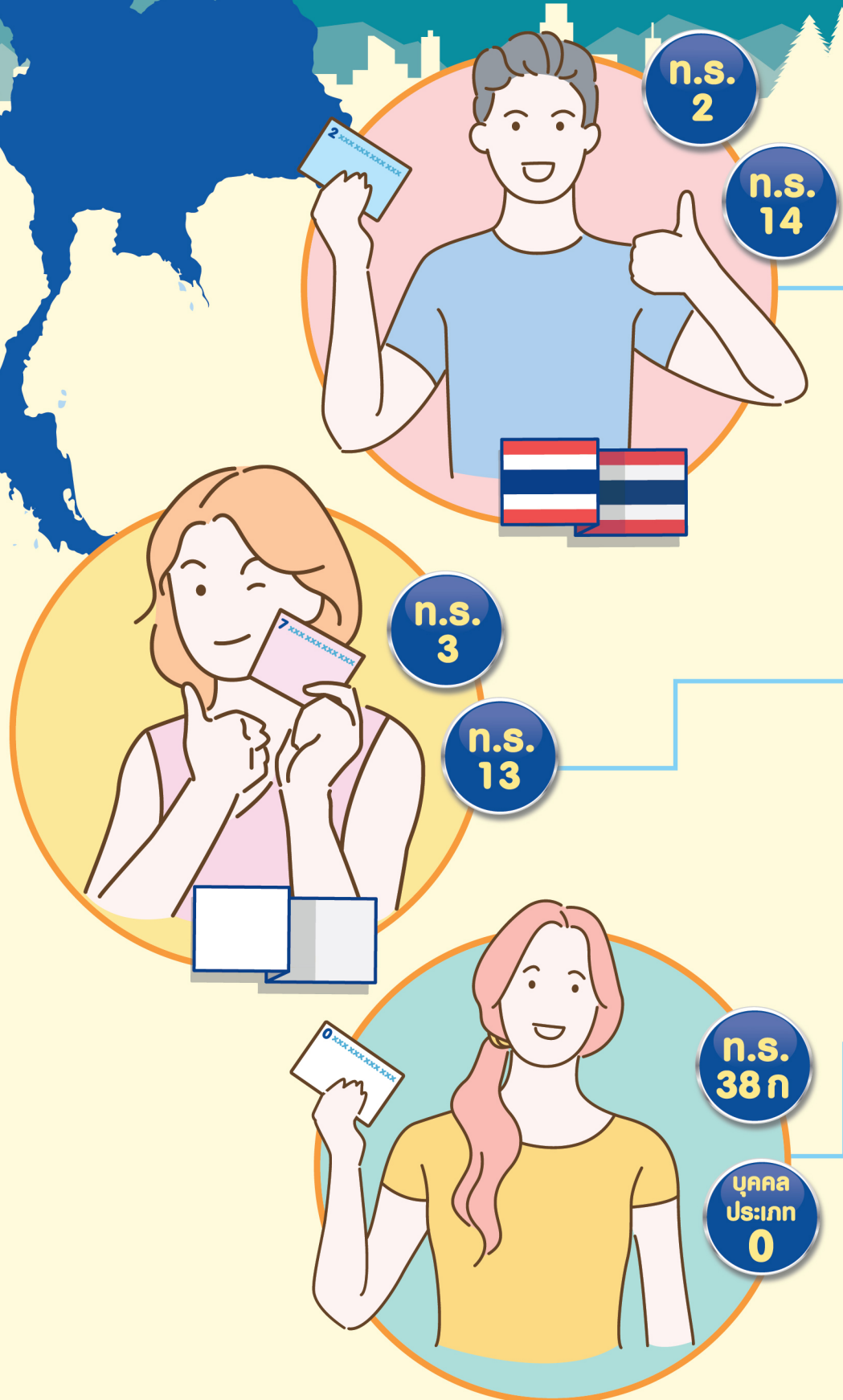

## จะได้รับสถานะบุคคลแบบใด?

- ถ้าพิสูจน์ได้ว่าเกิดในไทย และมีสัญชาติไทย จะได้รับสูติบัตร (ท.ร.2) เลขประจำตัวขึ้นต้นด้วยเลข 2 และมีชื่อในทะเบียนบ้าน (ท.ร.14)
- ถ้าพิสูจน์ได้ว่าเกิดในไทย แต่ไม่มีสัญชาติไทย จะได้รับสูติบัตร (ท.ร.3) เลขประจำตัวขึ้นต้นด้วยเลข 7 และมีชื่อในทะเบียนบ้าน (ท.ร.13)
- ถ้าพิสูจน์ได้ว่าไม่ได้เกิดในไทย และไม่มีสัญชาติไทย หรือไม่สามารถพิสูจน์การเกิดและสัญชาติได้ จะได้รับการบันทึกทะเบียนประวัติ (ท.ร. 38 ก) และเลขประจำตัวขึ้นต้นด้วยเลข 0



# เด็กถูกทอดทิ้ง/เด็กไร้รากเหง้า จะแจ้งเกิดได้อย่างไร?

## เด็กแรกเกิด หรือเด็กที่ถูกทอดทิ้ง

ผู้ใดพบเห็นเด็กในสภาพแรกเกิด  
หรือเด็กไร้เดียงสาที่ถูกทอดทิ้งให้นำตัวเด็กไปส่ง  
และแจ้งต่อพนักงานฝ่ายปกครอง ตำรวจ  
หรือพัฒนาสังคมและความมั่นคงของมนุษย์จังหวัด

## ใครมีหน้าที่แจ้ง?

บุคลากรของกระทรวงการพัฒนาสังคม  
และความมั่นคงของมนุษย์ ที่รับตัวเด็ก

## แจ้งเมื่อใด?

เมื่อได้รับตัวเด็กต้องแจ้งโดยเร็ว



## เด็กเร่ร่อน ไม่ปรากฏบุพการี หรือถูกทอดทิ้งแต่อยู่ใน ความดูแลของหน่วยงานรัฐ

(หมายเหตุ ต้องเป็นหน่วยงานรัฐหรือเอกชน  
ที่จดทะเบียนถูกต้องตามกฎหมาย)

## ใครมีหน้าที่แจ้ง?

หัวหน้าหน่วยงานของรัฐหรือเอกชนที่สงเคราะห์  
ช่วยเหลือเด็ก หรือผู้ได้รับมอบหมาย

## แจ้งเมื่อใด?

กฎหมายไม่ได้กำหนด แต่ควรแจ้งโดยเร็ว



# เด็กถูกทอดทิ้ง/เด็กไร้รากเหง้า จะแจ้งเกิดได้อย่างไร?

## มีขั้นตอน การแจ้งอย่างไรบ้าง?

ยื่นคำร้องและพยานหลักฐานต่อนายทะเบียน

ทะเบียนออกใบรับแจ้งการเกิด (ท.ร. 100)

สอบสวนพยานบุคคล

นายทะเบียนทำหน้าที่รวบรวมพยาน หลักฐาน และเสนอต่อนายอำเภอให้ทำหน้าที่พิสูจน์สถานะ



ท.ร. 100

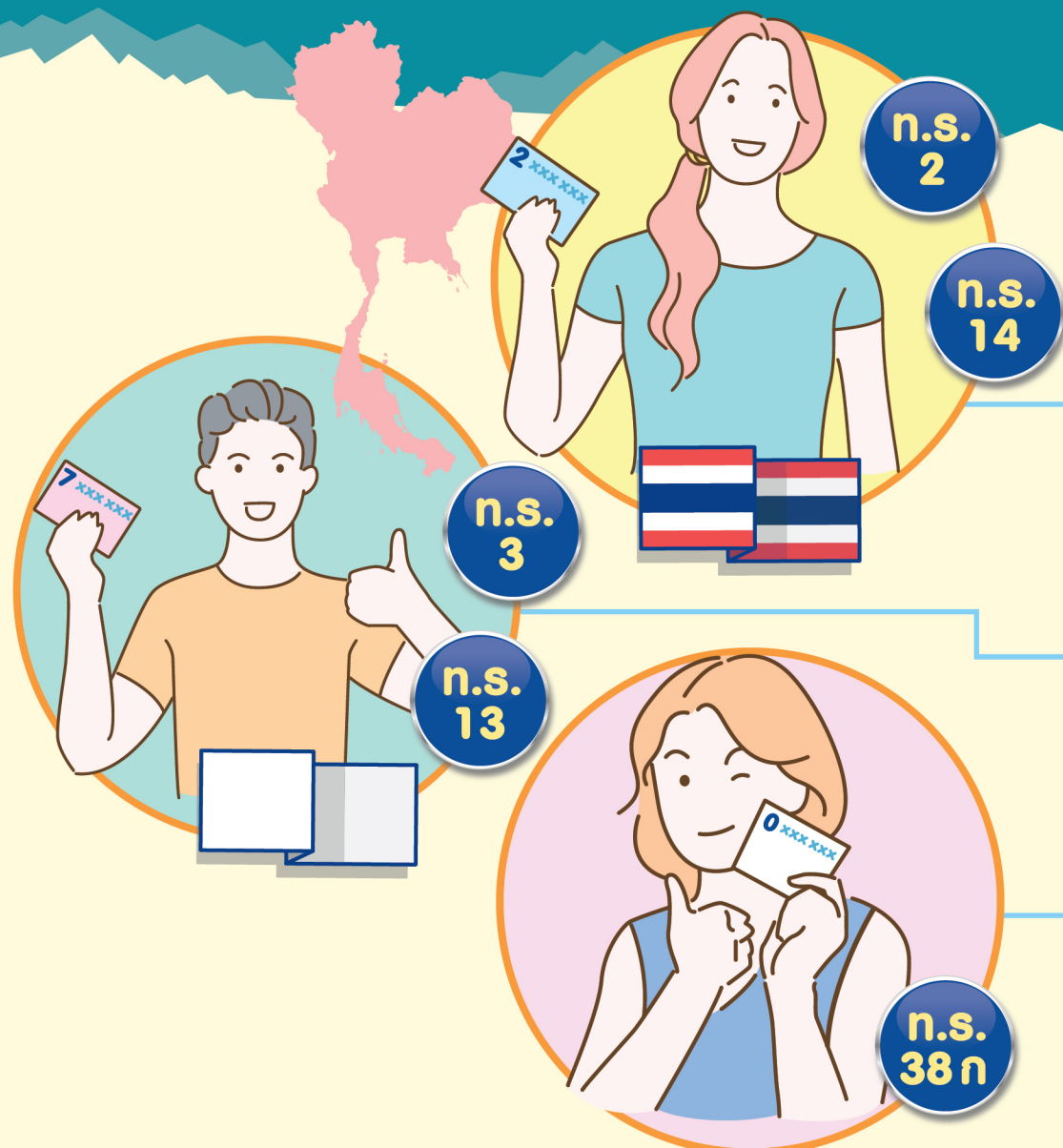
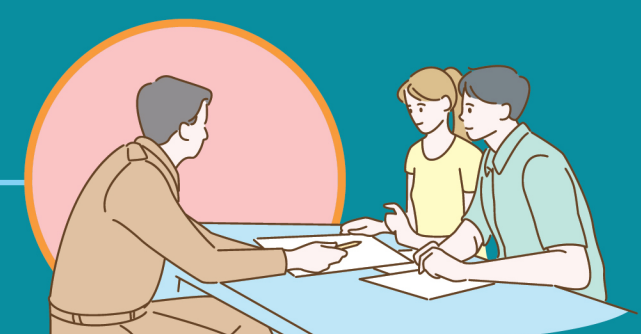

## จะได้รับสถานะบุคคลแบบใด?

- ถ้าพิสูจน์ได้ว่าเกิดในไทย และมีสัญชาติไทย จะได้รับสูติบัตร (ท.ร.2) เลขประจำตัวขึ้นต้นด้วยเลข 2 และมีชื่อในทะเบียนบ้าน (ท.ร.14)
- ถ้าพิสูจน์ได้ว่าเกิดในไทย แต่ไม่มีสัญชาติไทย จะได้รับสูติบัตร (ท.ร.3) เลขประจำตัวขึ้นต้นด้วยเลข 7 และมีชื่อในทะเบียนบ้าน (ท.ร.13)
- ถ้าพิสูจน์ได้ว่าไม่ได้เกิดในไทย และไม่มีสัญชาติไทย หรือไม่สามารถพิสูจน์การเกิด และสัญชาติได้ จะได้รับการบันทึกทะเบียนประวัติ (ท.ร. 38 ก) เลขประจำตัวขึ้นต้นด้วยเลข 0

“การจดทะเบียนการเกิดเป็นไปตามปฏิกฎญาสากลว่าด้วยสิทธิมนุษยชนและพันธกรณีระหว่างประเทศที่ไทยเข้าเป็นภาคี”